

DEPARTEMENT DE LA HAUTE-VIENNE

Aménagements de la RN 147 de Limoges

NIEUL- COUZEIX

Commune de COUZEIX
Planche : 5/6

1	Modification emprise	01/09/2023	FWR	CAU
0	Réalisation du plan	26/06/2023	FWR	CAU
Indice	Nature des modifications	Date	Auteur	Verifié par

ECHELLE: 1/2000e DATE: 26/06/2023 Dossier: NA1-22122 FICHER : NA122122_PP_COUZEIX.dwg

Plan Parcellaire Cadastral

COORDONNEES LAMBERT CC46 NIVELLEMENT IGN 69
 COORDONNEES INDEPENDANTES NIVELLEMENT INDEPENDANT

GEOFIT EXPERT
 Atlanpole - Site de la Chanterrie
 1, Route de Gachet - CS 90711
 F - 44307 NANTES Cedex 3
 Tél. 02 40 68 54 52 - Fax. 02 51 13 56 60
 E-mail : nantes@geofit-expert.fr

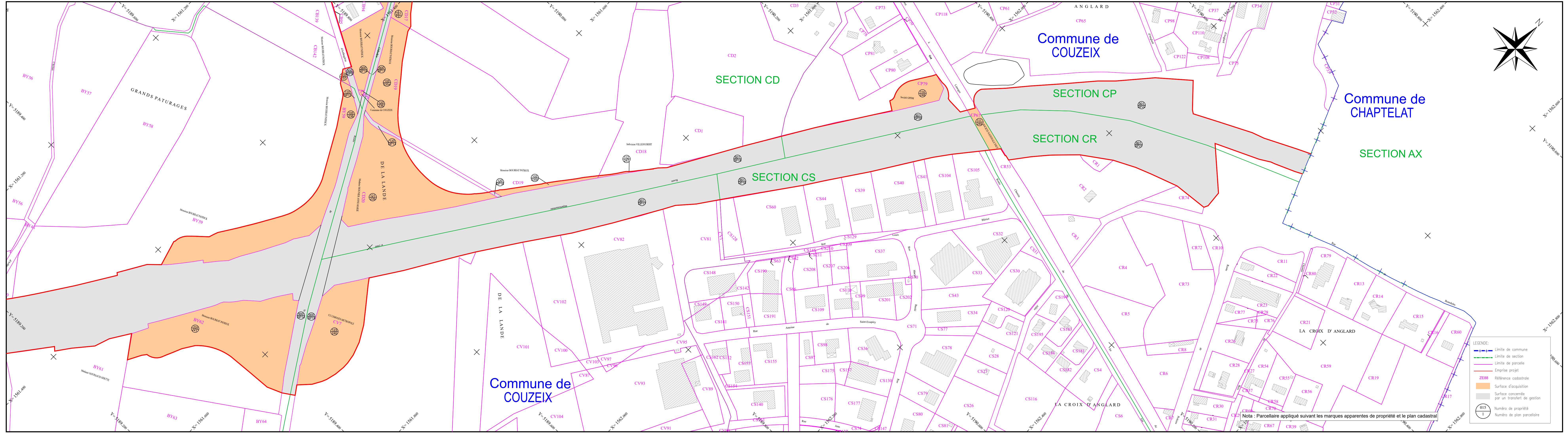

Nota : Parcellaire appliqué suivant les marques apparentes de propriété et le plan cadastral